

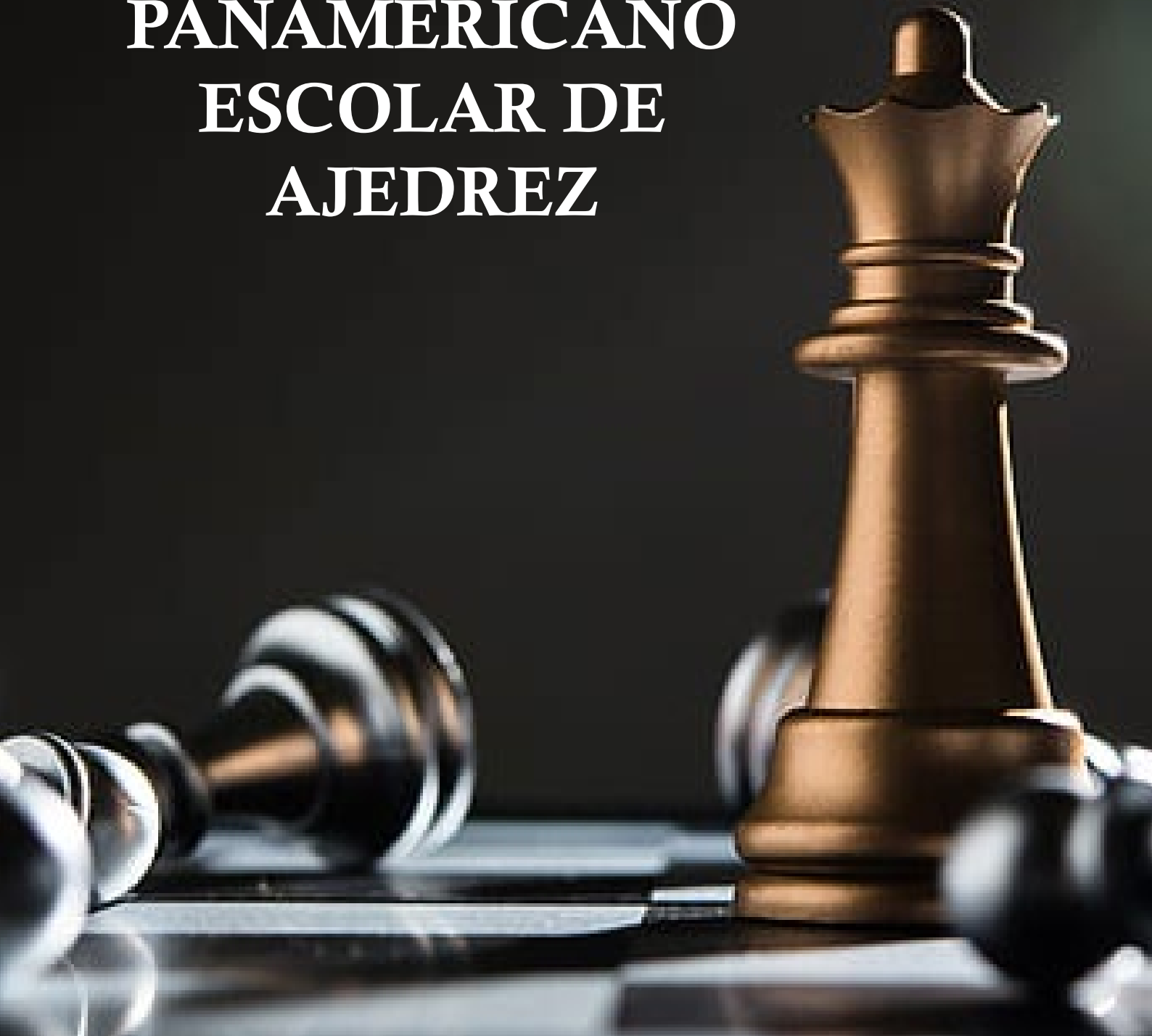

XIII CAMPEONATO PANAMERICANO ESCOLAR DE AJEDREZ



“PARAGUAY 2024”



XIII CAMPEONATO PANAMERICANO ESCOLAR DE AJEDREZ “PARAGUAY 2024”

Asunción - Paraguay

Del 12 al 19 de octubre del 2024

I. INVITACIÓN



La Confederación de Ajedrez para América (CCA) y la Federación Paraguaya de Ajedrez (FEPARAJ), invitan a los equipos deportivos federados del continente americano, al XIII Campeonato Panamericano Escolar de Ajedrez, Absoluto y Femenino, a desarrollarse del 12 al 19 de octubre en la ciudad de Asunción, Paraguay



A este evento están invitados a participar niños, niñas y jóvenes de entre 5 y 17 años de edad, de las 42 Federaciones Nacionales afiliadas a la CCA y consagrará a los campeones Panamericanos de cada una de las categorías en disputa. Igualmente, es idea de los organizadores aprovechar los momentos de descanso para promover el turismo y el conocimiento del país anfitrión por parte de los visitantes.



II. CONDICIONES GENERALES

El evento se desarrollará de acuerdo con las Leyes y Reglamentos de la FIDE, las regulaciones financieras de la CCA para eventos y la específica para el Campeonato Panamericano Escolar establecidas por la CCA.

La organización del XIII Campeonato Panamericano Escolar de Ajedrez estará a cargo de la Federación Paraguaya de Ajedrez (FEPARAJ) en conjunto con la Confederación de Ajedrez para América (CCA) .

III. PARTICIPANTES Y CATEGORÍAS

a) JUGADORES OFICIALES:

Serán considerados Jugadores Oficiales (como defensores de su título), los campeones de las distintas categorías del XII CAMPEONATO PANAMERICANO ESCOLAR DE AJEDREZ 2023, disputado en Perú, del 16 al 21 de octubre de 2023, si son elegibles, los campeones de las distintas categorías del último FESTIVAL CENTROAMERICANO Y DEL CARIBE ESCOLAR DE AJEDREZ, Costa Rica 2023, disputado en San José del 12 al 19 de setiembre del 2023, si son elegibles y los campeones del CAMPEONATO SUDAMERICANO ESCOLAR DE AJEDREZ 2023, disputado en el Callao, Perú, entre el 16 y 21 de diciembre de 2023.

De los Jugadores Oficiales la organización es responsable del 100% de su alimentación y hospedaje.

b) JUGADORES EXTRAOFICIALES Y ACOMPAÑANTES:

Cada Federación podrá presentar el número de jugadores EXTRAOFICIALES que desee, sin ninguna restricción, quienes deberán solventar sus gastos completos de inscripción, traslado, alojamiento y alimentación.

Los acompañantes también deberán solventar sus gastos completos de traslado, alojamiento y alimentación siendo registrados en el evento, tanto jugadores como acompañantes, por su Federación respectiva.

c) AVAL DE LA FEDERACIÓN A LA QUE PERTENECE:

Todo participante deberá presentar un aval de la Federación a la que pertenece. Ningún jugador podrá ser inscrito si no cuenta con el visto bueno de su propia Federación o si no pertenece a una Federación de la región de América.

d) VISAS

Los países que necesiten de visado para ingresar a Paraguay, deberán de inscribir a su delegación a más tardar el 10 de setiembre de 2024 y remitir copia de sus pasaportes a la organización. Posterior a esa fecha, la organización no se responsabiliza de ningún trámite migratorio.



e) CATEGORÍAS EN DISPUTA:

El Torneo se dividirá en doce (12) categorías de la siguiente manera:

- Categoría SUB 7 Absoluto (nacidos a partir del 01 de Enero del 2017)
- Categoría SUB 7 Femenino (nacidas a partir del 01 de Enero del 2017)
- Categoría SUB 9 Absoluto (nacidos a partir del 01 de Enero del 2015)
- Categoría SUB 9 Femenino (nacidas a partir del 01 de Enero del 2015)
- Categoría SUB 11 Absoluto (nacidos a partir del 01 de Enero del 2013)
- Categoría SUB 11 Femenino (nacidas a partir del 01 de Enero del 2013)
- Categoría SUB 13 Absoluto (nacidos a partir del 01 de Enero del 2011)
- Categoría SUB 13 Femenino (nacidas a partir del 01 de Enero del 2011)
- Categoría SUB 15 Absoluto (nacidos a partir del 01 de Enero del 2009)
- Categoría SUB 15 Femenino (nacidas a partir del 01 de Enero del 2009)
- Categoría SUB 17 Absoluto (nacidos a partir del 01 de Enero del 2007)
- Categoría SUB 17 Femenino (nacidas a partir del 01 de Enero del 2007)



IV. SITIO DE JUEGO



Polideportivo del Comité Olímpico Paraguayo.

Link : <https://www.cop.org.py/>

El torneo se disputará en el estadio Polideportivo, situado en el Parque Olímpico, propiedad del Comité Olímpico Paraguayo, considerado como el mejor campo Olímpico de Sudamérica, asentado en un terreno de 102 hectáreas. Es un centro deportivo de alto rendimiento interdisciplinario que fue sede de los juegos Odesur 2022 (incluyó Ajedrez), como así también de otros importantes eventos deportivos sudamericanos y panamericanos.

Asunción y Luque:

Asunción es la capital de la República del Paraguay y la ciudad más poblada del país con más de medio millón de habitantes, sin embargo, el área metropolitana circundante a la capital incluye 10 ciudades que suman otros dos millones y medio de personas a la zona, haciendo de esta la región de mayor densidad poblacional del Paraguay.

Justamente, **Luque**, es una de las ciudades que circundan a Asunción, de notable desarrollo en la última década, es sede de importante infraestructura, entre las que se cita al aeropuerto Silvio Pettirossi, que sirve a Asunción y es el más importante del país. En esta misma ciudad se hallan enclavadas con sus



Costanera de Asunción.



Sede de la Conmebol



sedes, edificios, campos deportivos y hotelería, instituciones de envergadura nacional e internacional, como por ejemplo la Confederación Sudamericana de Fútbol (CONMEBOL), la Asociación Paraguaya de Fútbol (APF), el Comité Olímpico Paraguayo (COP), lugar donde desarrollaremos esta fiesta del ajedrez panamericano.

En el mes de noviembre normalmente la temperatura en Asunción y zona Metropolitana oscila entre los 25 y 33 grados Celsius y pueden haber lluvias ocasionales.

V. DE LOS PARTICIPANTES

Los jugadores oficiales deberán inscribirse vía formulario en línea hasta las horas 18:00 del día jueves 12 de setiembre del 2024, adjuntando:

1. Comprobante de pago de inscripción.
2. Apellidos y nombres :
3. ID FIDE:
4. Fecha de nacimiento :

Luego de cumplido ese plazo, todo jugador será considerado no oficial o extra y por consiguiente, deberá costearse el 100% de su hospedaje y alimentación durante la competencia y demás costos de participación indicados en estas bases.

La inscripción de los jugadores no oficiales y extras será hasta el 12 de setiembre, a las 18:00 horas. Cumplido ese plazo, todo jugador deberá pagar una penalidad de USD 50. Las inscripciones se cerrarán definitivamente el 12 de setiembre a las 18:00 horas (-3 GMT)

Las federaciones deberán enviar al e-mail (panescolarpy2024@gmail.com) del organizador el aval correspondiente a sus jugadores oficiales.



VI. COSTOS DE INSCRIPCIÓN

Jugadores Oficiales: Inscripción USD 140 (USD 40 CCA y USD 100 para la organización).

Jugadores Extras: Inscripción USD 160 (USD60 CCA y USD 100 para la organización).

Blitz: Jugadores Oficiales y Extras USD 25 (participación opcional).

Rápidas: Jugadores Oficiales y Extras USD 25 (participación opcional).

Acreditación (Credencial) para delegados, entrenadores, acompañantes: USD 20 cada uno (opcional).
Para acceder al predio del COP será obligatoria la presentación de la acreditación.

El servicio de traslado desde el Aeropuerto Internacional Silvio Pettirossi hasta el hotel oficial tendrá un costo de USD 20 por participante, (es opcional) y rige solamente para aquellos que opten por los alojamientos oficiales.

El servicio de traslado diario desde Hotel hasta al local de juego (ida y vuelta) tendrá un costo de USD 30 por participante por toda la competencia (es opcional) y rige únicamente para los que escojan alojamiento oficial.

VII. INFORMES, INSCRIPCIONES Y RESERVAS

Federación Paraguaya de Ajedrez - FEPARAJ

Email: panescolarpy2024@gmail.com

INSCRIPCIONES: [Click aquí](#)

CREENCIALES (Padres, acompañantes, entrenadores, espectadores): [Click aquí](#)

Celular FEPARAJ y WhatsApp: [+595983457009](tel:+595983457009) / [+595983150111](tel:+595983150111)



TRANSFERENCIAS BANCARIAS INTERNACIONALES

BENEFICIARIO	FEDERACIÓN PARAGUAYA DE AJEDREZ
BANCO	BANCO DE LA NACIÓN ARGENTINA
Nº DE CUENTA EN DÓLARES (USD)	556386
CODIGO SWIFT	NACNPYPA
DIRECCION DEL BANCO	PALMA ESQUINA CHILE, ASUNCIÓN

TRANSFERENCIAS BANCARIAS NACIONALES

TITULAR DE CUENTA	FEDERACIÓN PARAGUAYA DE AJEDREZ
BANCO	BANCO DE LA NACIÓN ARGENTINA
Nº DE CUENTA EN GUARANÍES	556424
RUC:	80031699-1

***En caso de realizar el abono en ventanilla en dólares en efectivo implicará un sobre costo de G. 75 por cada dólar depositado. En caso que el participante realice una transferencia bancaria nacional o internacional, el costo administrativo que ello ocasione deberá ser absorbido por el girador.



VIII. GUÍA RÁPIDA DE INSCRIPCIÓN

La guía rápida de inscripción que incluye el formulario en línea para jugadores oficiales y jugadores extras será compartida vía WhatsApp y por correo electrónico a cada Federación.

Link del formulario en línea=

https://docs.google.com/forms/d/e/1FAIpQLSf8WGUP56MKttWH3TYhInSrEQsRrfSVbk_lwkDqFosYbjdn8A/viewform?usp=sf_link

Para poder recibir información oficial durante el evento, todos los deportistas deben unirse de forma obligatoria al grupo de WhatsApp por categorías Absoluta y Femenina.

IX. DEL REGLAMENTO ESPECÍFICO DE LA COMPETENCIA

A) SISTEMA Y RITMO DE JUEGO

El torneo se jugará por el Sistema Suizo a 9 rondas y será administrado por el programa Swiss Manager. Todas las partidas deben jugarse con relojes electrónicos que habiliten la opción de incremento de tiempo.

El ritmo de juego será de 90 minutos para todas las categorías, con un incremento de 30 segundos por jugada desde el inicio.

La lista de participantes y emparejamientos será publicada en la página chess results. <https://chess-results.com/>.

Los emparejamientos del evento serán publicados un día antes del inicio de la primera ronda.

En caso de que en una categoría se inscribieran 10 o menos jugadores, el sistema de juego será Round Robin.

B) SISTEMAS DE DESEMPATE

Para el Sistema Suizo, en caso de empate en puntos, se utilizarán los siguientes criterios, en estricto orden:

- Buchholz Corte 1.
- Buchholz.
- Sonneborn-Berger.
- Sistema Acumulativo – Suma de puntajes progresivos.
- Encuentro Directo
- Mayor número de victorias (se contarán las incomparecencias).



- Mayor número de Victorias con las piezas negras.

Para el Sistema Round Robin, en caso de empate en puntos, se utilizarán los siguientes criterios, en estricto orden:

- Encuentro Directo
- Mayor número de victorias (se contarán las incomparecencias).
- Sonneborn-Berger.
- Sistema Koya.

C) TIEMPO DE TOLERANCIA

El tiempo de retraso permitido será de 30 minutos contados a partir del inicio de la ronda. Superado ese tiempo el deportista deberá estar presente en su mesa de juego o de lo contrario perderá la partida por incomparecencia (W.O.).

El jugador que pierda una partida por incomparecencia (W.O.) será retirado del torneo, salvo justificación al árbitro de la categoría antes del emparejamiento de la siguiente ronda.

D) FAIR PLAY

Se aplicarán medidas de Juego Limpio (Fair Play) de acuerdo con las Directrices Antidopaje de la FIDE. Con la única excepción del equipo de grabación de jugadas, durante una partida los jugadores y delegados tienen prohibido tener en el lugar de juego cualquier dispositivo electrónico que no haya sido específicamente aprobado por el árbitro. Se prohíbe a los acompañantes o espectadores el uso de dispositivos electrónicos en el lugar de juego, excepto para tomar fotografías cuando lo apruebe explícitamente el árbitro.

E) DERECHOS DE IMAGEN

Todo jugador(a), padre de familia, encargado o tutor legal, al realizar la inscripción da el consentimiento y autorización a la Organización del evento para que utilice la imagen del jugador(a), en cualquier tipo de medio de comunicación.



X. PREMIACIÓN DEL CAMPEONATO PANAMERICANO ESCOLAR 2024:

- El ganador de cada categoría del XIII Campeonato Panamericano Escolar 2024, recibirá el título de Campeón y los correspondientes premios que se establecen a continuación.
- Se premiará a los 5 primeros lugares de cada categoría en la rama absoluto y femenino como sigue:

UBICACIÓN - PREMIOS
PRIMER LUGAR TROFEO, MEDALLA Y DIPLOMA
SEGUNDO LUGAR TROFEO, MEDALLA Y DIPLOMA
TERCER LUGAR TROFEO, MEDALLA Y DIPLOMA
CUARTO LUGAR MEDALLA Y DIPLOMA
QUINTO LUGAR MEDALLA Y DIPLOMA

- Los títulos y normas que otorga el torneo se rigen por lo establecido en el Handbook de la FIDE.
- <http://www.fide.com/fide/handbook.html?id=198&view=article>
- <http://www.fide.com/fide/handbook.html?id=199&view=article>
- PREMIACION BLITZ Se premiará a los 5 primeros lugares absoluto y femenino.

UBICACIÓN - PREMIOS
PRIMER LUGAR TROFEO, MEDALLA Y DIPLOMA
SEGUNDO LUGAR TROFEO, MEDALLA Y DIPLOMA
TERCER LUGAR TROFEO, MEDALLA Y DIPLOMA
CUARTO LUGAR MEDALLA Y DIPLOMA
QUINTO LUGAR MEDALLA Y DIPLOMA



- **PREMIACION RÁPIDAS** Se premiará a los 5 primeros lugares absoluto y femenino.

UBICACIÓN - PREMIOS
PRIMER LUGAR TROFEO, MEDALLA Y DIPLOMA
SEGUNDO LUGAR TROFEO, MEDALLA Y DIPLOMA
TERCER LUGAR TROFEO, MEDALLA Y DIPLOMA
CUARTO LUGAR MEDALLA Y DIPLOMA
QUINTO LUGAR MEDALLA Y DIPLOMA

XI. CALENDARIO:

Día de llegada y acreditación: Sábado 12 de octubre 2024, 15:00 horas, al Bloque H del Comité Olímpico Paraguayo, Parque Olímpico, ciudad de Luque.

ACTIVIDAD	FECHA	HORARIO
ACREDITACIÓN	Sábado 12 de octubre	15:00
REUNIÓN TÉCNICA	Sábado 12 de octubre	16:00
INAUGURACIÓN	Sábado 12 de octubre	17:30
RONDA 1	Domingo 13 de octubre	10:00
RONDA 2	Domingo 13 de octubre	17:00
RONDA 3	Lunes 14 de octubre	10:00
RONDA 4	Lunes 14 de octubre	17:00
TORNEO RÁPIDAS	Martes 15 de octubre	10:00
RONDA 5	Miercoles 16 de octubre	10:00
RONDA 6	Jueves 17 de octubre	10:00
RONDA 7	Jueves 17 de octubre	17:00
RONDA 8	Viernes 18 de octubre	10:00
TORNEO BLITZ	Viernes 18 de octubre	16:00
RONDA 9	Sábado 19 de octubre	9:00
PREMIACIÓN Y CLAUSURA	Sábado 19 de octubre	13:00
SALIDA	Sábado 19 de octubre	15:00



XII. ALOJAMIENTOS OFICIALES:

- **HOTEL COMITÉ OLÍMPICO PARAGUAYO (***)**
Dirección: Medallistas Olímpicos N° , Luque (***)





- **HOTEL SANTA MARÍA (***)**
Dirección: Av. Santa Teresa, Asunción.





- **HOTEL INTERNACIONAL (****)**

Dirección: Avenida Aviadores del Chaco, Asuncion, 1726 Paraguay

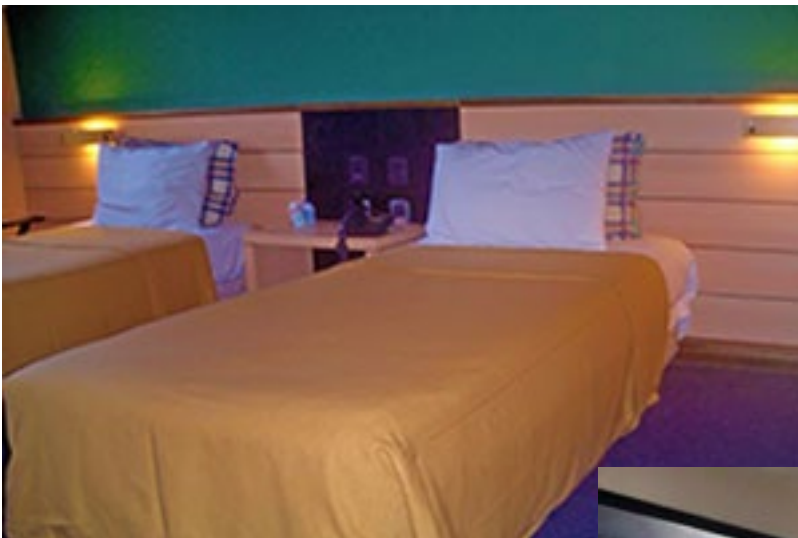



- **LE PELICAN (***)**

Dirección: Av. Santa Teresa 2489 Esq. Cap. Gumersindo Sosa, Asunción

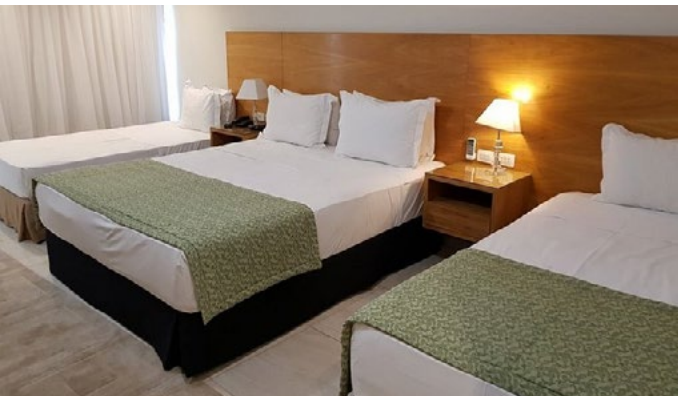



- **HOLIDAY INN EXPRESS ASUNCION AVIADORES, AN IHG HOTEL (***)**
Avenida Aviadores del Chaco 2935/55, Asunción 1726

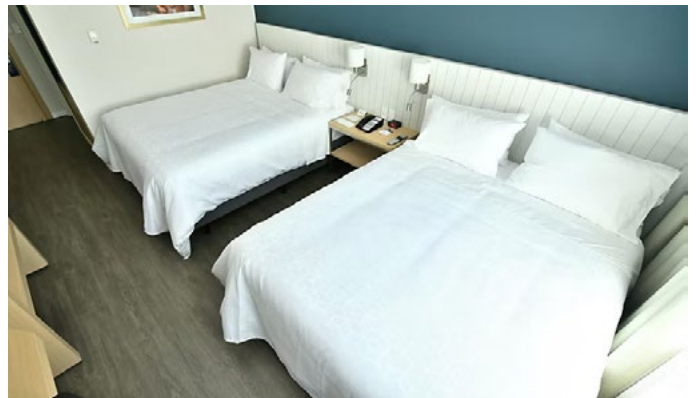
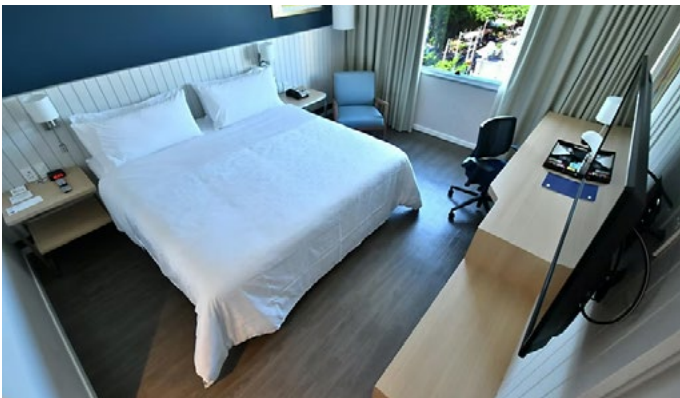



Todos los valores deben ser cancelados a la organización del evento.

La alimentación está considerada, desde la cena del sábado 12 de octubre hasta el almuerzo del sábado 19 de octubre, la alimentación incluye (desayuno, almuerzo y cena).

- **Ingreso al hotel:** A partir de horas 14:00 del sábado 12 de octubre del 2024.
- **Salida del hotel:** A las horas 15:00 del sábado 19 de octubre del 2024.

Los pagos serán recibidos en dólares americanos.

El jugador que no cancele todos los costos a la Organización (FEPARAJ), no será inscrito en el torneo.

Los deportistas que no se alojen en los hoteles oficiales, deberán pagar una penalidad de USD 250 a la organización.



COSTOS POR ALOJAMIENTOS

Costos cancelados hasta el 20 de julio de 2024

HOTEL COMITÉ OLÍMPICO (Hotel de 3 estrellas)				100 cupos
	HABITACIÓN			
Precios por persona/día incluidos impuestos, desayuno, almuerzo y cena	SINGLE	DOBLE	TRIPLE	CUADRUPLE
	USD	USD	USD	USD
JUGADORES / EXTRAS	90	60	55	50

HOTEL SANTA MARÍA (Hotel de 3 estrellas)				100 cupos
	HABITACIÓN			
Precios por persona/día incluidos impuestos, desayuno, almuerzo y cena	SINGLE	DOBLE	TRIPLE	CUADRUPLE
	USD	USD	USD	USD
JUGADORES / EXTRAS	90	60	55	50

HOTEL INTERNACIONAL (Hotel de 4 estrellas)				sin límite de cupos
	HABITACIÓN			
Precios por persona/día incluidos impuestos, desayuno, almuerzo y cena	SINGLE	DOBLE	TRIPLE	CUADRUPLE
	USD	USD	USD	USD
JUGADORES / EXTRAS	140	100	90	80

HOTEL Le Pelican (Hotel de 3 estrellas)				80 cupos
	HABITACIÓN			
Precios por persona/día incluidos impuestos, desayuno, almuerzo y cena	SINGLE	DOBLE	TRIPLE	CUADRUPLE
	USD	USD	USD	USD
JUGADORES / EXTRAS	100	80	60	55

Holiday Inn Express Asuncion Aviadores (Hotel de 3 estrellas)				100 cupos
	HABITACIÓN			
Precios por persona/día incluidos impuestos, desayuno, almuerzo y cena	SINGLE	DOBLE	TRIPLE	CUADRUPLE
	USD	USD	USD	USD
JUGADORES / EXTRAS	115	85	70	65

Obs.: Los precios son por día y por persona



COSTOS POR ALOJAMIENTOS

Costos cancelados del 21 de julio al 20 de agosto de 2024

HOTEL COMITÉ OLÍMPICO (Hotel de 3 estrellas)				100 cupos
	HABITACIÓN			
Precios por persona/día incluidos impuestos, desayuno, almuerzo y cena	SINGLE	DOBLE	TRIPLE	CUADRUPLE
	USD	USD	USD	USD
JUGADORES / EXTRAS	100	70	60	55

HOTEL SANTA MARÍA (Hotel de 3 estrellas)				100 cupos
	HABITACIÓN			
Precios por persona/día incluidos impuestos, desayuno, almuerzo y cena	SINGLE	DOBLE	TRIPLE	CUADRUPLE
	USD	USD	USD	USD
JUGADORES / EXTRAS	100	70	60	55

HOTEL INTERNACIONAL (Hotel de 4 estrellas)				sin límite de cupos
	HABITACIÓN			
Precios por persona/día incluidos impuestos, desayuno, almuerzo y cena	SINGLE	DOBLE	TRIPLE	CUADRUPLE
	USD	USD	USD	USD
JUGADORES / EXTRAS	150	110	100	90

HOTEL Le Pelican (Hotel de 3 estrellas)				80 cupos
	HABITACIÓN			
Precios por persona/día incluidos impuestos, desayuno, almuerzo y cena	SINGLE	DOBLE	TRIPLE	CUADRUPLE
	USD	USD	USD	USD
JUGADORES / EXTRAS	110	90	70	60

Holiday Inn Express Asuncion Aviadores (Hotel de 3 estrellas)				100 cupos
	HABITACIÓN			
Precios por persona/día incluidos impuestos, desayuno, almuerzo y cena	SINGLE	DOBLE	TRIPLE	CUADRUPLE
	USD	USD	USD	USD
JUGADORES / EXTRAS	125	95	80	75

Obs.: Los precios son por día y por persona



COSTOS POR ALOJAMIENTOS

Costos cancelados después del 21 de agosto al 12 de setiembre de 2024

HOTEL COMITÉ OLÍMPICO (Hotel de 3 estrellas)				100 cupos
	HABITACIÓN			
Precios por persona/día incluidos impuestos, desayuno, almuerzo y cena	SINGLE	DOBLE	TRIPLE	CUADRUPLE
	USD	USD	USD	USD
JUGADORES / EXTRAS	110	80	65	60

HOTEL SANTA MARÍA (Hotel de 3 estrellas)				100 cupos
	HABITACIÓN			
Precios por persona/día incluidos impuestos, desayuno, almuerzo y cena	SINGLE	DOBLE	TRIPLE	CUADRUPLE
	USD	USD	USD	USD
JUGADORES / EXTRAS	110	80	65	60

HOTEL INTERNACIONAL (Hotel de 4 estrellas)				sin límite de cupos
	HABITACIÓN			
Precios por persona/día incluidos impuestos, desayuno, almuerzo y cena	SINGLE	DOBLE	TRIPLE	CUADRUPLE
	USD	USD	USD	USD
JUGADORES / EXTRAS	160	120	110	100

HOTEL Le Pelican (Hotel de 3 estrellas)				80 cupos
	HABITACIÓN			
Precios por persona/día incluidos impuestos, desayuno, almuerzo y cena	SINGLE	DOBLE	TRIPLE	CUADRUPLE
	USD	USD	USD	USD
JUGADORES / EXTRAS	120	100	80	70

Holiday Inn Express Asuncion Aviadores (Hotel de 3 estrellas)				100 cupos
	HABITACIÓN			
Precios por persona/día incluidos impuestos, desayuno, almuerzo y cena	SINGLE	DOBLE	TRIPLE	CUADRUPLE
	USD	USD	USD	USD
JUGADORES / EXTRAS	135	100	85	80

Obs.: Los precios son por día y por persona



XIII. AUTORIDADES DEL TORNEO:

COMITÉ DE HONOR

- **Presidente Fide América:** José Carrillo Pujol
- **Presidente de la Federación Paraguaya De Ajedrez:** Dr. Enrique Sánchez Ferreira

COMITÉ ORGANIZADOR

- **Director del Torneo:** Dr. Andrés Riquelme.
- **Coordinadora:** WIM Gabriela Vargas
- **Árbitro Principal:** Al Gualberto Benítez
- **Organizador:** Federación Paraguaya de Ajedrez

XIV. COMITÉ DE APELACIONES:

El presidente del Comité de Apelaciones será el presidente continental, o quien este designe y durante la reunión técnica se elegirá a los demás miembros de este comité, que estará conformado por tres (3) miembros titulares y dos (2) suplentes. Una protesta contra una decisión arbitral deberá ser remitida por escrito al Comité de Apelaciones hasta una hora después de finalizada la ronda, acompañada por un depósito de USD 200, monto que será reembolsado en caso de ser favorable la decisión al reclamante.

José Carrillo Pujol
Presidente CCA

Enrique Sánchez Ferreira
Presidente FEPARAJ